Agenzia del Territorio
**CATASTO FABBRICATI**
Ufficio Provinciale di
Milano

Dichiarazione protocollo n. 000269705 del 03/03/2003

Planimetria di u.i.u. in Comune di Pogliano Milanese

Via Torquato Tasso civ. 2

| Identificativi Catastali: | Compilata da: Mondellini Tiziano |
|---|---|
| Sezione: | Iscritto all'albo: Architetti |
| Foglio: 1 | |
| Particella: 320 | |
| Subalterno: 711 | Prov. Milano N. 4527 |

Scheda n. 1 Scala 1:200

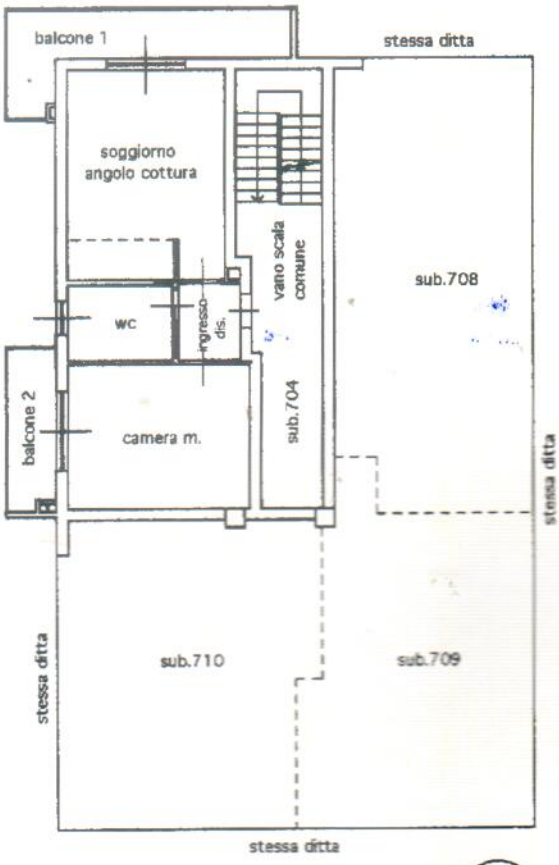


PIANO PRIMO - h mt.3,00

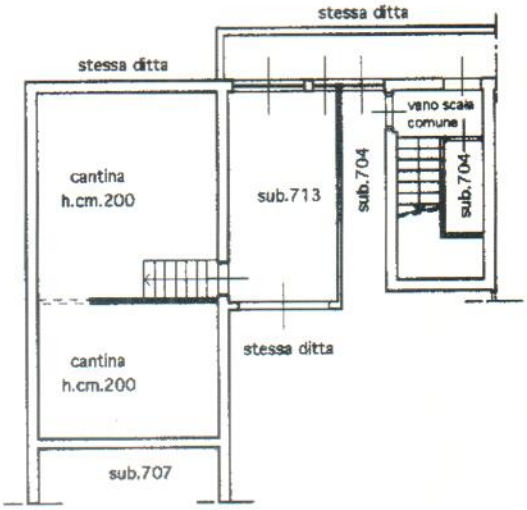


PIANO INTERRATO - h mt.2,00

Ultima planimetria in atti



Catasto dei Fabbricati - Situazione al 22/11/2019 - Comune di POGLIANO MILANESE (G772) - < Foglio: 1 - Particella: 320 - Subalterno: 711 >